APROBATĂ
în Ședința Consiliului de Administrație din data de 04.04.2018
Decizia CA nr. 6, înregistrată sub numărul 4165/04.04.2018

De acord,
Președinte Consiliu de Administrație

Traian ULARU
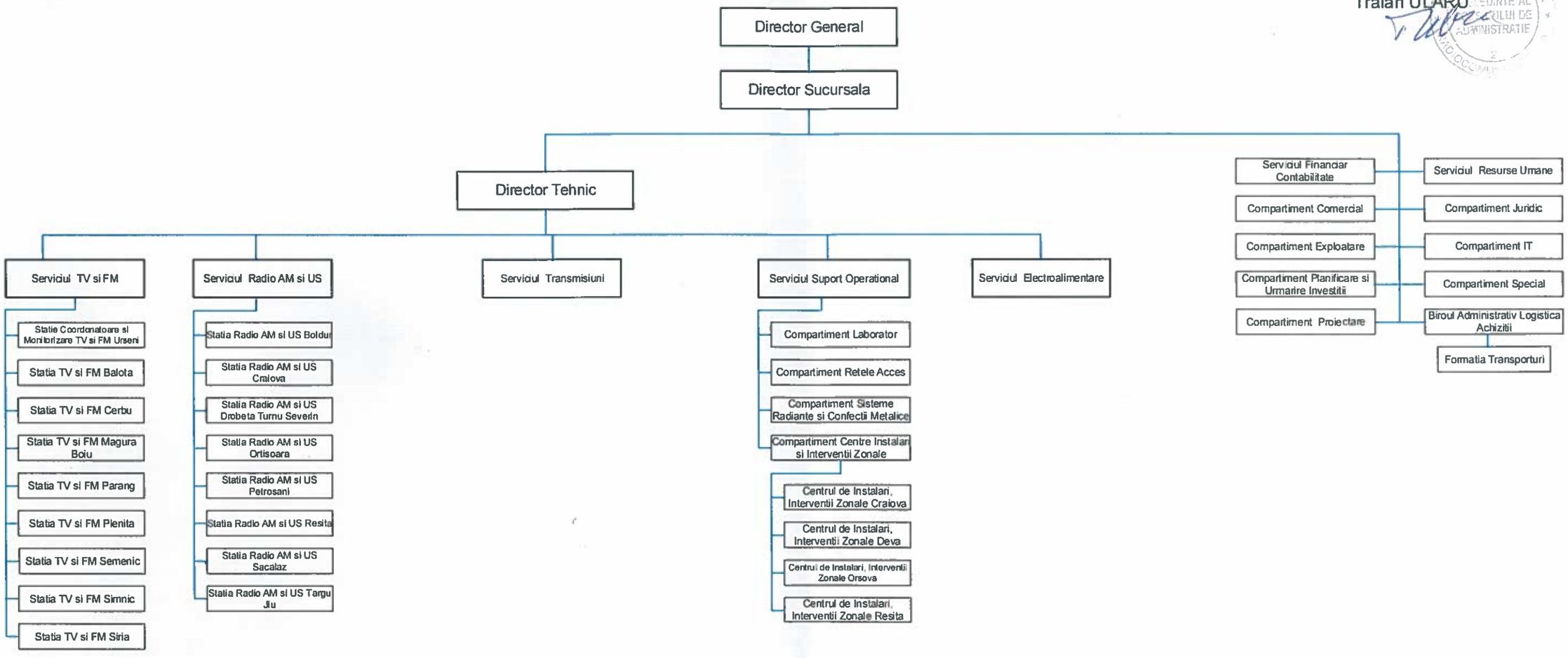
ORGANIGRAMA SUCURSALEI DIRECTIA RADIOCOMUNICATII TIMISOARA